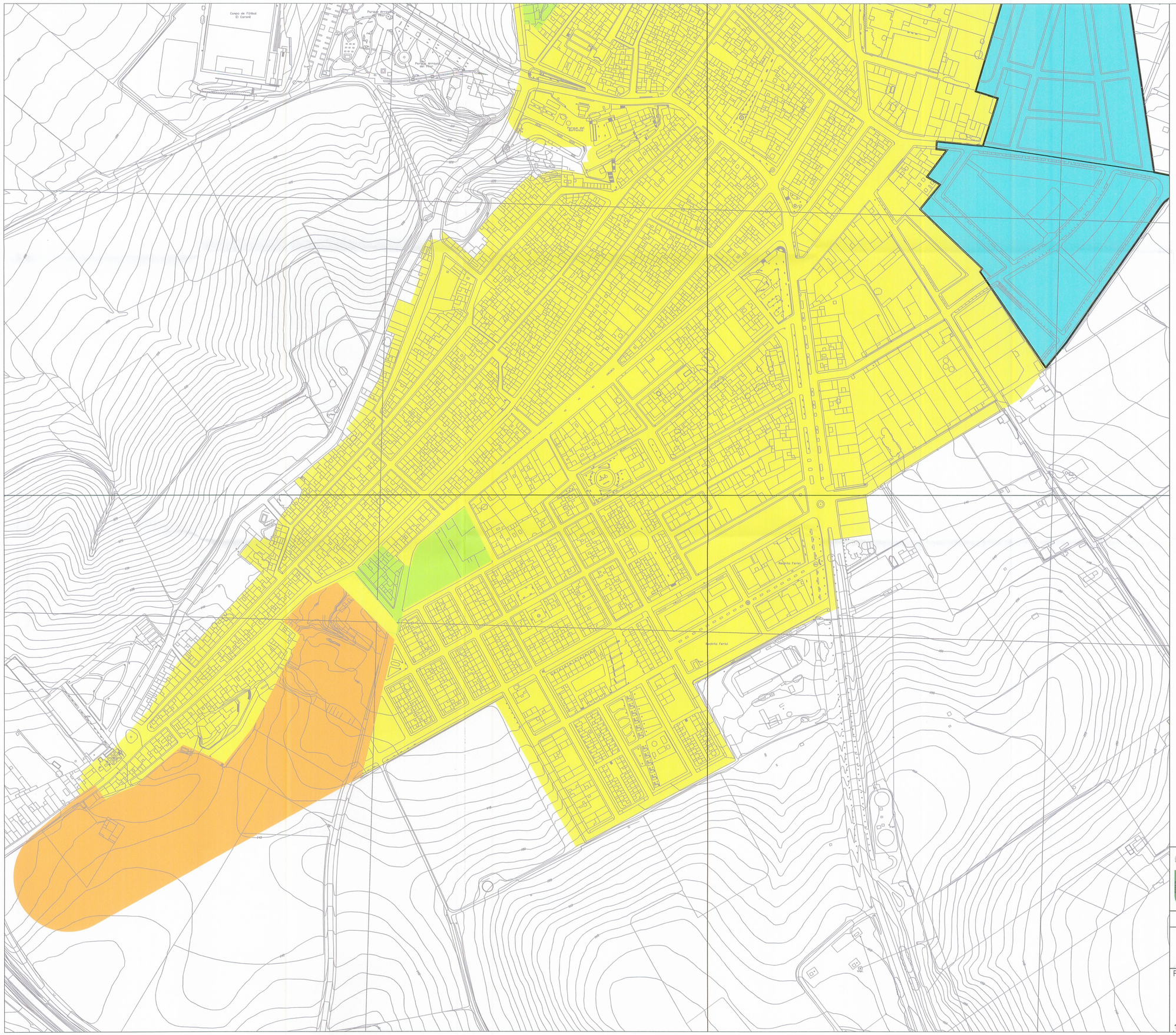

DILIGENCIA: Para hacer constar que este documento ha sido APROBADO DEFINITIVAMENTE por el Pleno de este Ayuntamiento en sesión celebrada el día 11 JUL 2012

EL SECRETARIO,

AYUNTAMIENTO DE EL CORONIL
SECRETARÍA

SUELO URBANO CONSOLIDADO

SUELO URBANO NO CONSOLIDADO

SUELO URBANIZABLE ORDENADO

SUELO URBANIZABLE SECTORIZADO

JUNTA DE ANDALUCIA
CONSEJERIA DE OBRAS PUBLICAS Y TRANSPORTES

P.G.O.U. EL CORONIL
ADAPTACIÓN PARCIAL A LA L.O.U.A.

ORDENACIÓN

ORDENACIÓN ADAPTADA

CLASIFICACION DEL SUELO URBANO Y URBANIZABLE. HOJA 2

Fecha:	Arquitecto Técnico Municipal:	Escala:	Plano Nº
18/08/2011	Juan Bta Reguera Rodríguez de Medina	1:2.000	PO0102

AYUNTAMIENTO DE EL CORONIL
SERVICIOS TÉCNICOS